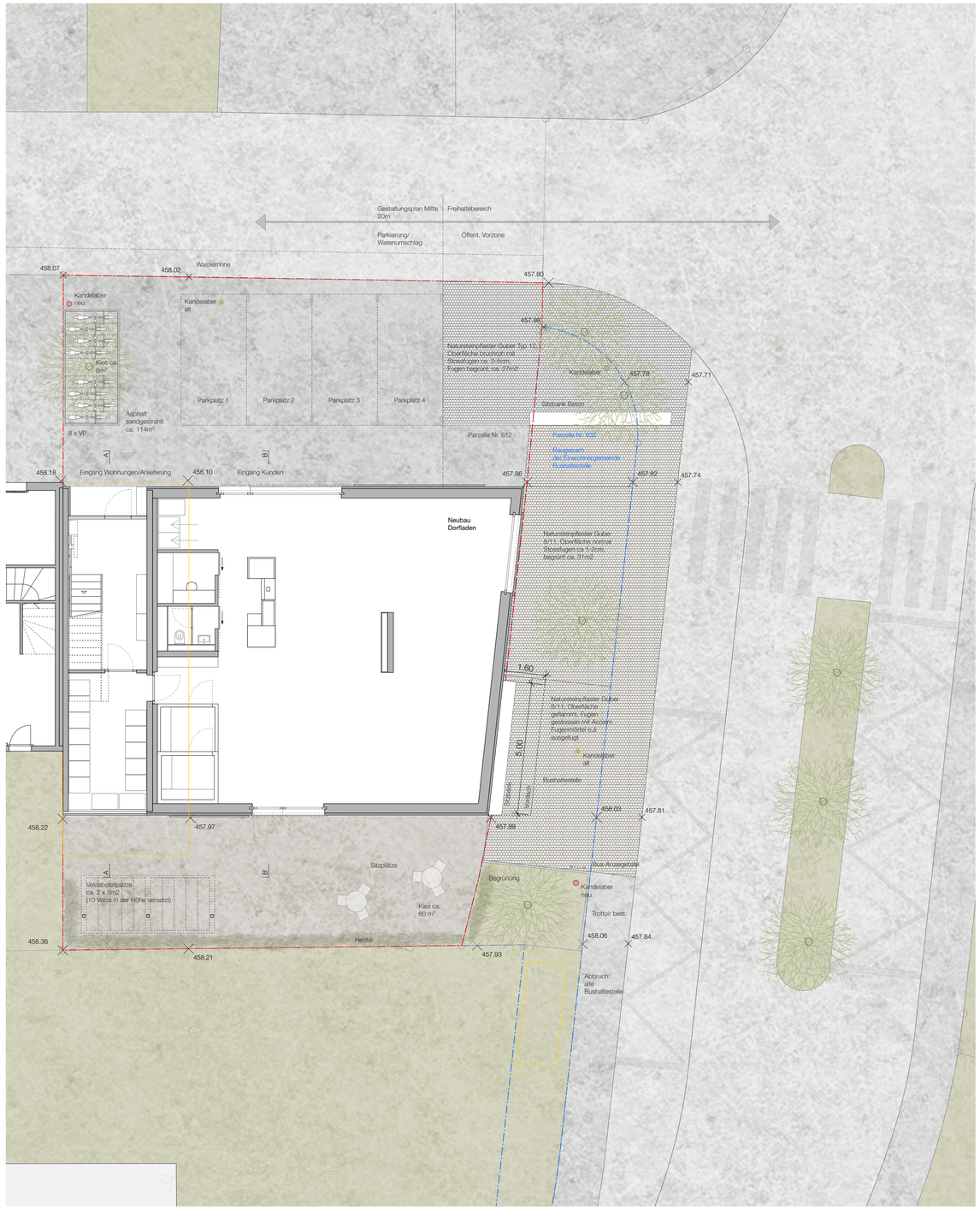

Grundriss Bushaltestelle und Umgebung

Ansicht Ost

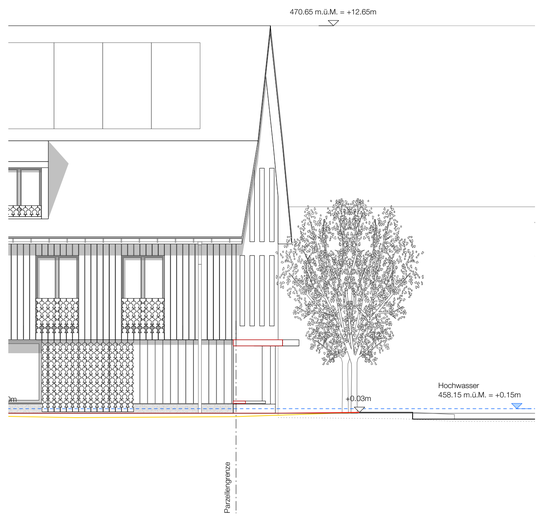

Ansicht Süd

0 1 3 5m

SHA

Bushaltestelle beim Dorfladen Freienwil Dorfstrasse 1A, 5423 Freienwil

Gemeinde Freienwil

Grundriss & Ansichten_Bushaltestelle **Gestaltungskonzept**

Schweizer Hauser Architekten AG
Dipl. Arch FH/MAS ETH/SIA/SWB
Rütistrasse 3, 5400 Baden
056 560 35 10 dorfladen@sha-ag.ch

Mst: 1:100
Format: DIN A1
Datum: 22.05.24
212_BE_100_04 **B**